

Anfahrt

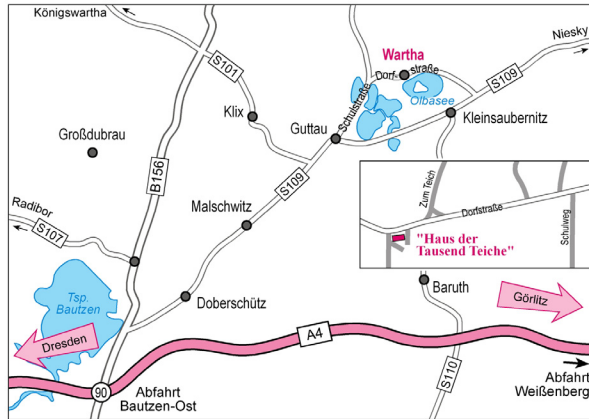

Mit öffentlichen Verkehrsmitteln:

Ab Bautzen Linie 106 (Bautzen-Kleinsaubernitz-Niesky) über die Haltestellen Guttau/Wartha (50 m Fußweg, Bus hält nur dreimal täglich) und Guttau/Anbau mit einer 2,7 km langen Wanderung entlang des Naturerlebnispfades Guttauer Teiche erreichbar.

Mit PKW:

A4 Abfahrt „Bautzen-Ost“; über B156 und S109 bis nach Guttau; Links in die Schulstraße bis OT Wartha; Dort Beschilderung folgen

Informationen zum Veranstaltungsort unter:

www.haus-der-tausend-teiche.de

Anmeldung

Bitte nutzen Sie unsere Online-Anmeldung unter www.lanu.de/de/Bilden/Veranstaltungen.html

Anmeldungen per E-Mail, Fax oder Post sind auch unter den folgenden Kontaktdaten möglich:

Sächsische Landesstiftung Natur und Umwelt
Akademie
Barbara Heidrich
Wilsdruffer Str. 18
01737 Tharandt

E-Mail: barbara.heidrich@lanu.smul.sachsen.de
Fax: +49 35203 4488-44

Anmeldungen bis eine Woche vor der Veranstaltung

Ansprechpartner:

Roland Dimmer

Abteilung Wasser, Boden, Wertstoffe

Telefon: + 49 351 8928-4415

Telefax: + 49 351 8928-4099

E-Mail: roland.dimmer@smul.sachsen.de

Herausgeber und Veranstalter:

Sächsisches Landesamt für Umwelt, Landwirtschaft und Geologie

Pillnitzer Platz 3, 01326 Dresden

Telefon: + 49 351 2612-0

Telefax: + 49 351 2612-1099

E-Mail: ifulg@smul.sachsen.de

www.smul.sachsen.de/ifulg

Titelbild: J. Peper, Mai 2013

LANDESAMT FÜR UMWELT,
LANDWIRTSCHAFT
UND GEOLOGIE



11. Gewässerforum Neiße – Spree – Schwarze Elster am 26. November 2013 in Malschwitz

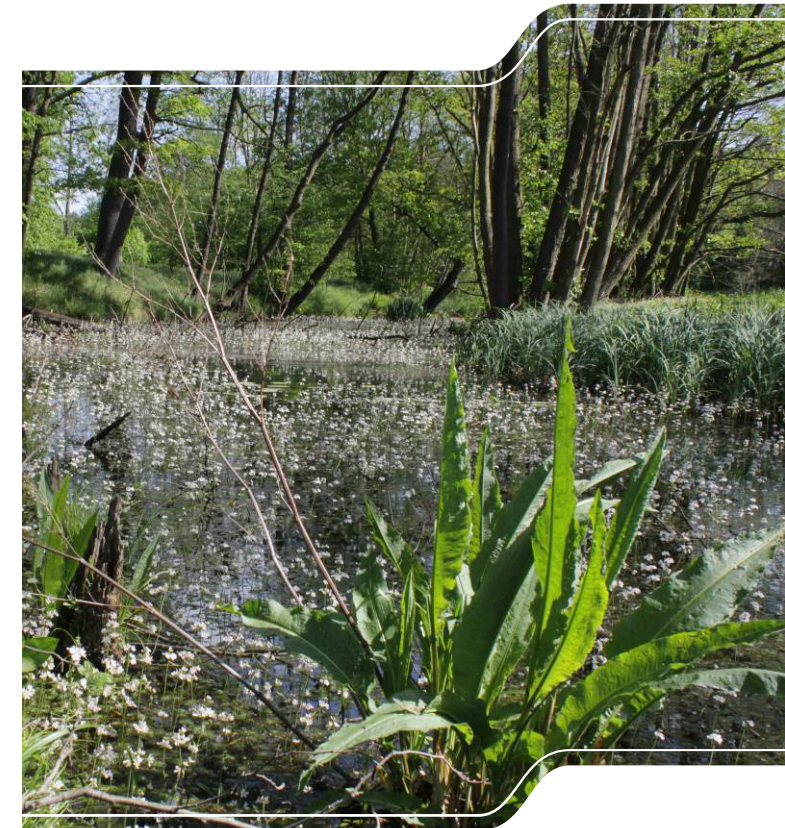

Sächsische Landesstiftung
Natur und Umwelt
Akademie

Programm

11. Gewässerforum Neiße – Spree – Schwarze Elster

Termin: 26. November 2013
12:30 bis 17:00 Uhr
Ort: Haus der Tausend Teiche
der Biosphärenreservatsverwaltung
„Oberlausitzer Heide- und
Teichlandschaft“
Warthaer Dorfstr. 29
02694 Malschwitz OT Wartha

Das wichtigste Ziel der Wasserrahmenrichtlinie (WRRL) ist der gute Zustand möglichst vieler Gewässer bis 2015. Die Zwischenbilanz zur Umsetzung der Maßnahmen aus dem letzten Jahr zeigt: Wir müssen uns in Sachsen noch mehr anstrengen, um dieses anspruchsvolle Ziel zu erreichen. Die Gewässerforen sollen beitragen, einen regelmäßigen Dialog zwischen allen Beteiligten bei der Umsetzung der WRRL in Sachsen zu fördern und für die Thematik zu sensibilisieren. Zum 11. Gewässerforum Neiße – Spree – Schwarze Elster eingeladen sind wieder Kommunen, Verbände, Behörden und alle, die sich für unsere Gewässer interessieren. In der Veranstaltung werden die bisherigen und anstehenden Schritte zur Umsetzung diskutiert. Die Teilnehmer sollen eigene Ideen und Vorschläge einbringen. Es kann nur gelingen, unsere Gewässer in den guten Zustand zu bringen, wenn alle mit anpacken.

Norbert Eichkorn
Präsident des Landesamtes
für Umwelt, Landwirtschaft
und Geologie

Dr. Uwe Müller
Abteilungsleiter Wasser, Boden,
Wertstoffe

12:30 Uhr	Begrüßung Dr. Uwe Müller, LfULG
12:40 Uhr	Arbeitsstand bei der Umsetzung der WRRL in Sachsen Prof. Dr. Martin Socher, SMUL
13:10 Uhr	Überblick zur Aktualisierung der Bestandsaufnahme nach WRRL Dr. Bernd Spänhoff, LfULG
13:45 Uhr	Anhörung zu den wichtigen Wasserbewirtschaftungsfragen in den Flussgebieten Elbe und Oder Roland Dimmer, LfULG
14:00 Uhr	Pause
<u>Themenschwerpunkt Landwirtschaft</u>	
14:45 Uhr	Stoffausträge durch Dränagen aus landwirtschaftlichen Flächen – Ableitung von Handlungsempfehlungen Dr. Michael Steininger, Mitteldeutsches Institut für angewandte Standortkunde und Bodenschutz
15:05 Uhr	Diskussion

Themenschwerpunkt Hydromorphologie

15:25 Uhr	Redynamisierung Spreeabschnitt Lömschau-Neudorf Dr. Jan Peper, Verwaltung Biosphärenreservat „Oberlausitzer Heide- und Teichlandschaft“
15:45 Uhr	Gewässerentwicklungs- und -pflegeplan Schwarze Elster zwischen Wittichenau und Dörghausen Mathias Paul, Landschaftsarchitekt Paul
16:05 Uhr	Einfluss der Gewässerstruktur auf die Wassergüte an der Schwarzen Elster zwischen Wittichenau und Dörghausen Norbert Große, Limnosa Sachverständigenbüro
16:25 Uhr	Diskussion
16:55 Uhr	Zusammenfassung und Ausblick Dr. Uwe Müller, LfULG