An alle Akteure der Umweltbildung im Erzgebirge auf deutscher und tschechischer Seite

Einladung zu einer Regionalkonferenz des Trinationalen Netzwerkes Umweltbildung (TNU) Region Erzgebirge - Litvinov

Termin: Montag, den 07. Oktober 2019, 09:00-16:00 Uhr
Ort: Busexkursion – Abfahrt/Ankunft 08359 Breitenbrunn OT Rittersgrün
P am Schmalspurbahn-Museum Rittersgrün e.V.

Gib dem Bauern die Hand - Marktschwärmer Exkursion am 07. Oktober 2019

Genieße die Frische und den Geschmack Deiner Region. Probier mal Marktschwärmer! Hol' Dir den Geschmack Deiner Region nach Hause. Unterstütze nebenbei die Ernährungswende für mehr Regionalität und Fairness in unserer Landwirtschaft.
EINFACH ONLINE BESTELLEN
Kaufe ein, wann Du willst und was Du willst: Obst und Gemüse, Käse, Fleisch, Brot, Getränke und noch viel mehr... Du bleibst immer flexibel, ohne Mitgliedsbeitrag oder Mindestbestellwert.
UM DIE ECKE ABHOLEN
Du holst Deine Bestellung in der nächsten Schwärmerei ab. Dabei lernst Du die Menschen persönlich kennen, die Dein Essen machen.
EINE WACHSENDE GEMEINSCHAFT
In Deiner Schwärmerei triffst Du andere Menschen, die auch wissen wollen, wo ihre Lebensmittel herkommen und wer sie macht. Wir sind schon über 60.000 in ganz Deutschland - und wir werden immer mehr.
SCHWÄRME MIT!
Die Busexkursion führt vom Rittersgrüner **Landwirtschaftsbetrieb der Familie Nestler** über die Grenze nach Abertamy zu **Farma zvírat**.
Die Inhaber der beiden Betriebe stellen ihre Produkte und Betriebsführung vor und berichten über ihre Erfahrungen mit verschiedenen Formen der Direktvermarktung.
Katharina Barth von der „Marktschwärmerei" in Schneeberg berichtet über das aus Frankreich stammende Konzept, die Erfahrungen im Erzgebirge und Vogtland und beantwortet Fragen zu dieser besonderen Art der Direktvermarktung.
Die Stationen der Exkursion wie auch die Fahrt im Bus bieten die Möglichkeit Fragen zu klären und miteinander ins Gespräch zu kommen.

Programm

Exkursionsleitung **Katharina Barth** von der „Marktschwärmerei" in Schneeberg

9:00 Uhr — Ankunft in Rittersgrün; **P** am Schmalspurbahn-Museum Rittersgrün e.V.
Begrüßung & Eröffnung (Katrin Weiner, LaNU)

09:15 Uhr — Busfahrt zum **LWB und Erlebnisbauernhof Nestler**
08355 Breitenbrunn OT Rittersgrün Thomas-Müntzer-Weg 1
TEL 037757 7978 info@eiei-nestler.de www.eiei-nestler.de

09:30 — Naturnahe Produkte – gentechnikfrei und ohne Zusatzstoffe, Hof- und Stallführungen, Unterricht auf dem Bauernhof, Kräuterwanderungen mit Imbiss, Kochen mit Kräutern, Buffets und Präsentkörbe für jeden Anlass, Kindergeburtstage
Der Betrieb erhielt auf der Biofach in Nürnberg, weltgrößte Messe für biologisch erzeugte Konsumgüter, einen mit 60.000 Euro dotierten Förderpreis, verliehen von Naturschutzbund (Nabu) Deutschland und Alnatura, Bio-Lebensmittelerzeuger aus Darmstadt. Der Preis unterstützt Betriebe beim Umstellen von konventioneller auf biologische Wirtschaftsweise. Kurz darauf eine zweite Auszeichnung: Zwei Goldmedaillen für die hauseigene Kalbsleberwurst und die Salami auf einer der größten europäischen Messen für bäuerliche Direktvermarktung "Ab Hof" im österreichischen Wieselburg, die am 08. März 2019 ihre Türen für Besucher öffnete. Nestlers beteiligten sich zum vierten Mal.

11:45	Busfahrt nach CZ 36235 Abertamy, Farní 28 **Farma zvírat** TEL 00420 774 410 520 vlasta.jerabkova@farmazvirat.cz (Strecke 25 km; 30 min Fahrzeit)
12:15 Uhr	Mittagspause
13:30 Uhr	Vorstellung des Betriebes; Modelle der Direktvermarktung in Tschechien, Gespräche mit Interessenten an grenzübergreifender Kooperation; Fragen + Diskussion
15:30 Uhr	Rückfahrt nach Rittersgrün; Parkplatz
16:00 Uhr	Verabschiedung

TRINATIONALES NETZWERK UMWELTBILDUNG
SACHSEN NORDBÖHMEN NIEDERSCHLESIEN

Freistaat Sachsen

Diese Maßnahme wird mitfinanziert durch Steuermittel auf der Grundlage des von den Abgeordneten des Sächsischen Landtages beschlossenen Haushaltes.

ANREISE

Autobahn A4
am Kreuz Chemnitz auf A72 wechseln

Autobahn A72
bis Abfahrt Hartenstein; über B101 über Aue und Schwarzenberg bis Raschau, abbiegen Richtung Rittersgrün (Fichtelberg)

Tschechische Republik
bis zur tschechischen Grenze sind es ca. 6 km / 10 min Fahrzeit

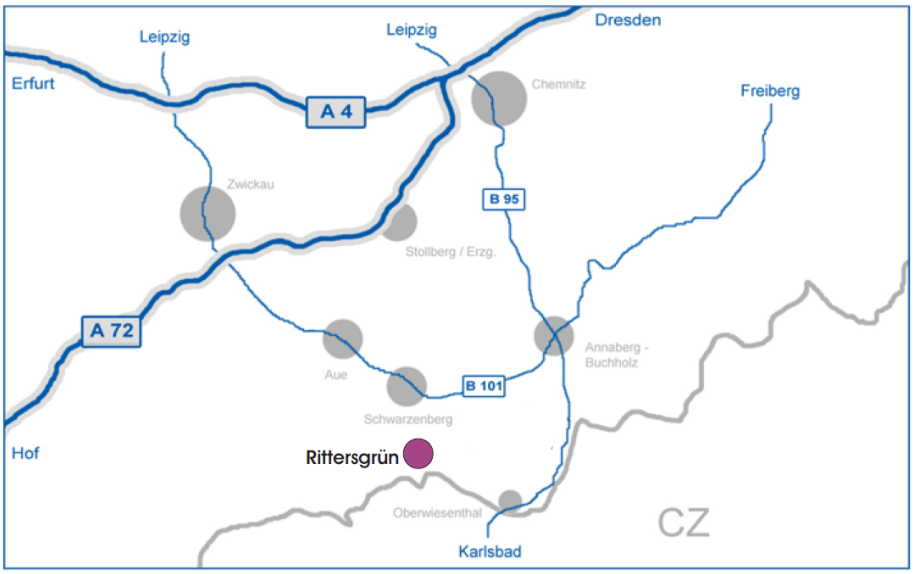

Parkplatz / Busabfahrt und -ankunft
Sächsisches Schmalspurbahn-Museum Rittersgrün e.V.
Kirchstraße 4
OT Rittersgrün
D - 08359 Breitenbrunn

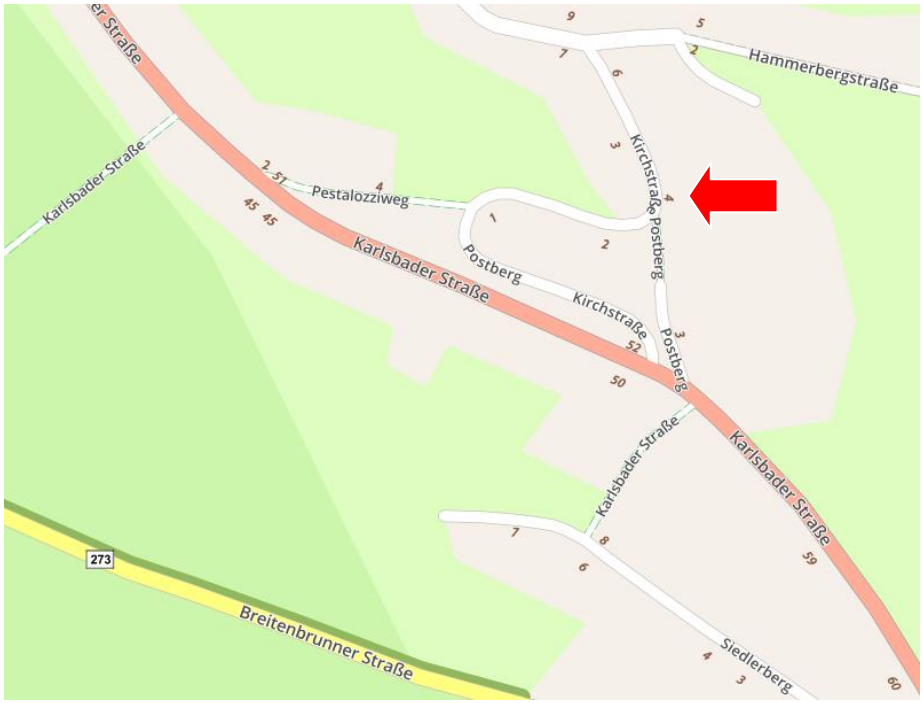

Veranstalter

SÄCHSISCHE LANDESSTIFTUNG NATUR UND UMWELT AKADEMIE
Service- und Koordinierungsstelle des Netzwerkes Umweltbildung Sachsen
Riesaer Straße 7
01129 Dresden
TEL 0 351 81416 609
Katrin.weiner@lanu.sachsen.de
WWW.LANU.DE

Regionalzentrum Mittelerzgebirge
Naturpark „Erzgebirge / Vogtland“
Schloßplatz 8
09487 Schlettau
TEL 03733 622106
kahl.naturpark@tira.de

Anmeldung:

Naturpark „Erzgebirge/Vogtland“
Schloßplatz 8
09487 Schlettau
TEL 03733-622106 FAX 03733-622107
kahl.naturpark@tira.de

Folgende Personen werden an der Regionalkonferenz / Busexkursion
am 07.10.2019 teilnehmen:

Name, Vorname: ……

Name, Vorname: ……

Name der Einrichtung: …….

…….

E-Mail: ……...

Ich habe / Wir haben Interesse an einer Mitfahrgelegenheit von

…….…… nach Rittersgrün.

Ich biete / Wir bieten Mitfahrgelegenheit von

…….…..

über ……

nach Rittersgrün an.

_____ _____
Ort, Datum Unterschrift